

Dibujado: Rafael Albarcos Rubio

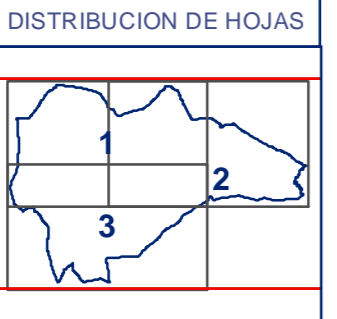
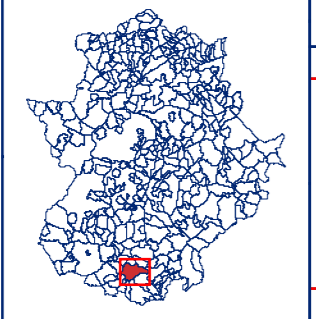

SIGNOS CONVENCIONALES

| | | | |
|--|---------------------|--|----------------|
| | Asentamiento urbano | | Límite de hoja |
| | Límite de hoja | | Límite de hoja |
| | Límite de hoja | | Límite de hoja |

NÚCLEOS DE POBLACIÓN

| | | | |
|--|---------------------|--|---------------------|
| | Núcleo de población | | Núcleo de población |
| | Núcleo de población | | Núcleo de población |
| | Núcleo de población | | Núcleo de población |

USOS DEL SUELO

| | | | |
|--|---------------|--|---------------|
| | Uso del suelo | | Uso del suelo |
| | Uso del suelo | | Uso del suelo |
| | Uso del suelo | | Uso del suelo |

LEYENDA

| | | | |
|--|--------------|--|-------------|
| | tramo_camino | | Límite T.M. |
| | tramo_camino | | Límite T.M. |

JUNTA DE EXTREMADURA
 Consejería de Medio Ambiente y Rural, Políticas Agrarias y Territorio

PLANO DE: **CATÁLOGO DE CAMINOS PÚBLICOS DE FUENTE DE CANTOS (BADAJOS)**

FECHA: SEPTIEMBRE 2018

ESCALA: 1:50.000

PLANO/HOJA: **Plano general**

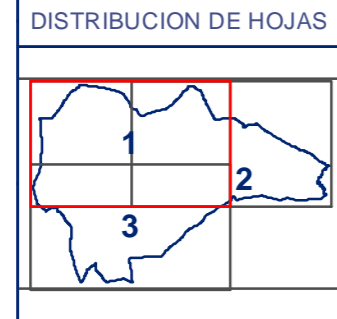
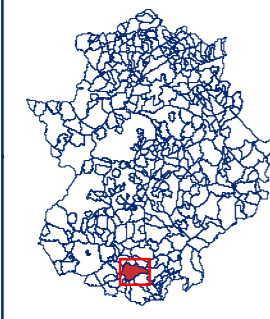
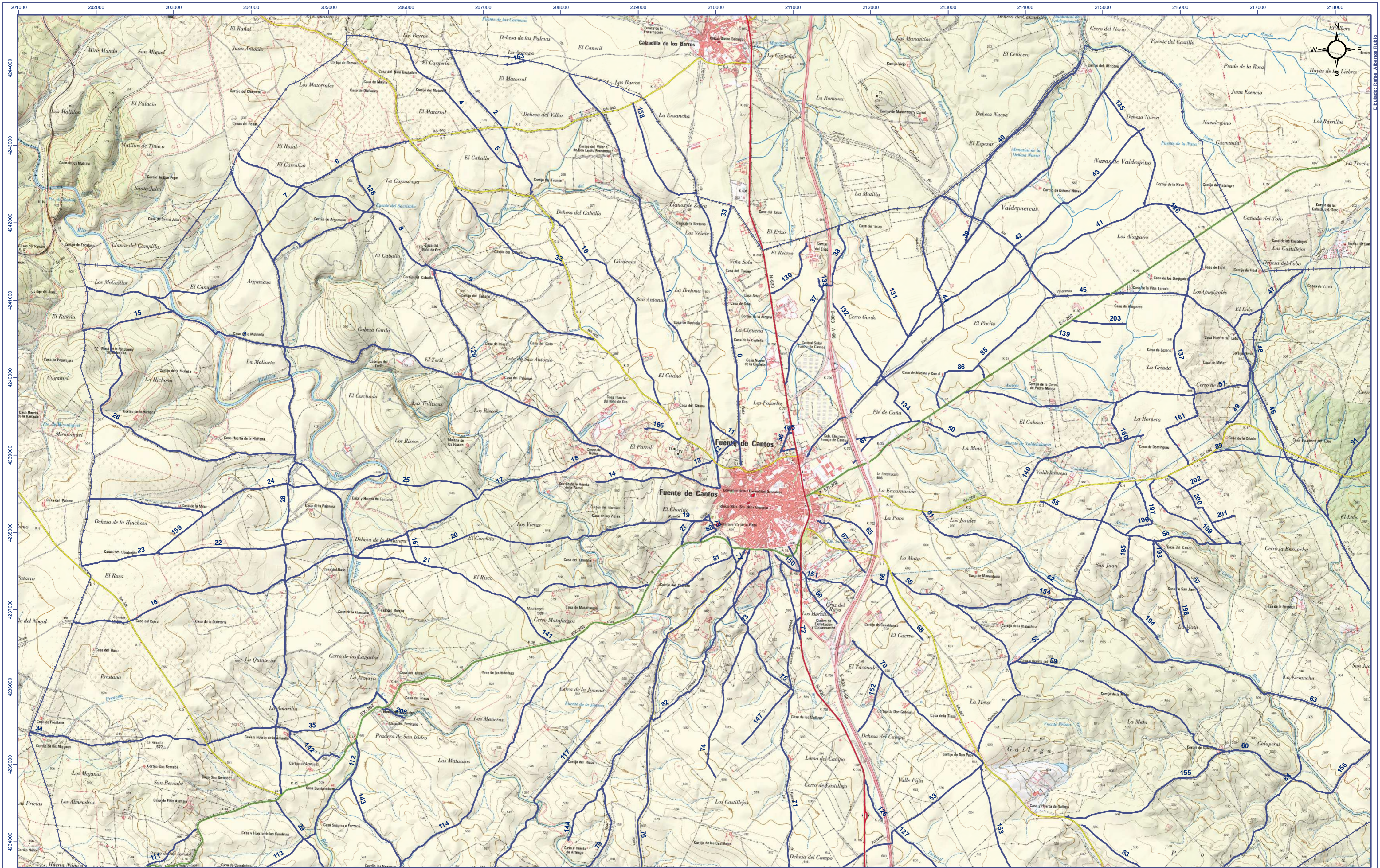

Simbolos Convencionales

| | | | | | | |
|------------------------|------------------------|------------------------|------------------------|------------------------|------------------------|------------------------|
| Carreteras | Autopistas | Nacional | Autonómica | Provincial | Comarcal | Local |
| Carreteras de servicio | Carreteras de servicio | Carreteras de servicio | Carreteras de servicio | Carreteras de servicio | Carreteras de servicio | Carreteras de servicio |
| Carreteras de servicio | Carreteras de servicio | Carreteras de servicio | Carreteras de servicio | Carreteras de servicio | Carreteras de servicio | Carreteras de servicio |

Simbolos Convencionales

| | | | | | | |
|------------------------|------------------------|------------------------|------------------------|------------------------|------------------------|------------------------|
| Carreteras | Autopistas | Nacional | Autonómica | Provincial | Comarcal | Local |
| Carreteras de servicio | Carreteras de servicio | Carreteras de servicio | Carreteras de servicio | Carreteras de servicio | Carreteras de servicio | Carreteras de servicio |
| Carreteras de servicio | Carreteras de servicio | Carreteras de servicio | Carreteras de servicio | Carreteras de servicio | Carreteras de servicio | Carreteras de servicio |

NÚCLEOS DE POBLACIÓN

| | | | | | | | | | |
|----------------------|--------------------|----------------------|----------------------|--------------------|------------------|--------------------|------------------|------------------|------------------|
| Capital de provincia | Capital de comarca | Capital de municipio | Capital de parroquia | Capital de pedanía | Capital de aldea | Capital de caserío | Capital de finca | Capital de finca | Capital de finca |
|----------------------|--------------------|----------------------|----------------------|--------------------|------------------|--------------------|------------------|------------------|------------------|

USOS DEL SUELO

| | | | | | | | | | |
|-------------|-------------|-------------|-------------|-------------|-------------|-------------|-------------|-------------|-------------|
| Agricultura | Agricultura | Agricultura | Agricultura | Agricultura | Agricultura | Agricultura | Agricultura | Agricultura | Agricultura |
|-------------|-------------|-------------|-------------|-------------|-------------|-------------|-------------|-------------|-------------|

LEYENDA

| | | | | | | | | | |
|--------------|--------------|--------------|--------------|--------------|--------------|--------------|--------------|--------------|--------------|
| tramo_camino | tramo_camino | tramo_camino | tramo_camino | tramo_camino | tramo_camino | tramo_camino | tramo_camino | tramo_camino | tramo_camino |
| Límite T.M. | Límite T.M. | Límite T.M. | Límite T.M. | Límite T.M. | Límite T.M. | Límite T.M. | Límite T.M. | Límite T.M. | Límite T.M. |

JUNTA DE EXTREMADURA
 Consejería de Medio Ambiente y Rural, Políticas Agrarias y Territorio

PLANO DE: **CATÁLOGO DE CAMINOS PÚBLICOS DE FUENTE DE CANTOS (BADAJOS)**

FECHA: **SEPTIEMBRE 2018**

ESCALA: **1:30.000**

PLANO/HOJA: **1 de 3**

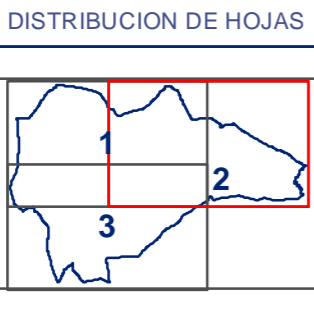
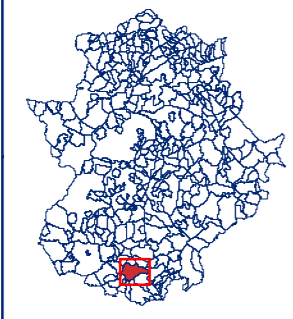
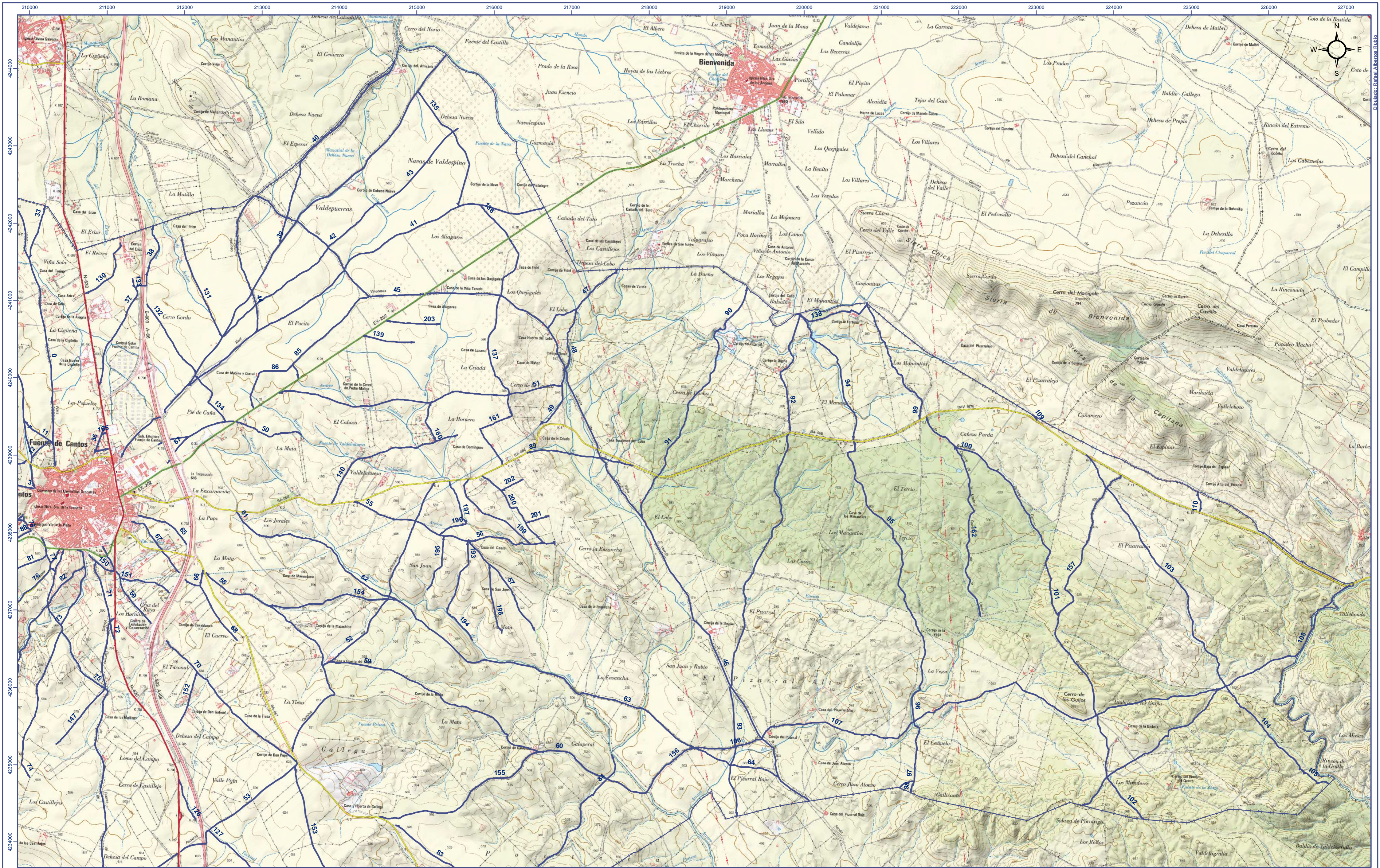

SEÑALES CONVENCIONALES

| | | | |
|--|-----------------------|--|-------------------------|
| | Carreteras Nacionales | | Carreteras Provinciales |
| | Carreteras Regionales | | Carreteras Locales |
| | Carreteras de Hierro | | Carreteras de Canal |
| | Carreteras de Agua | | Carreteras de Límite |

NÚCLEOS DE POBLACION

| | | | |
|--|---------------|--|---------------|
| | Urbanización | | Villorrio |
| | Aldehuela | | Finca |
| | Finca aislada | | Finca aislada |

USOS DEL SUELO

| | | | |
|--|---------------------|--|-------------------|
| | Terreno agrícola | | Terreno forestal |
| | Terreno de pastoreo | | Terreno urbano |
| | Carretera de agua | | Carretera de agua |

LEYENDA

| | |
|--|--------------|
| | tramo_camino |
| | Límite T.M. |

JUNTA DE EXTREMADURA
 Consejería de Medio Ambiente y Rural, Políticas Agrarias y Territorio

PLANO DE: **CATÁLOGO DE CAMINOS PÚBLICOS DE FUENTE DE CANTOS (BADAJOS)**

FECHA: SEPTIEMBRE 2018

ESCALA: 1:30.000

PLANO/HOJA: 2 de 3

